

Değerli Yetiştiricilerimiz,

1 Eylül 2010 tarihinden itibaren, KOYUN ve KEÇİLERİN küpelenmesi ve kayıt altına alınması yasal zorunluluktur.

Artık her hayvanın kendine ait bir kimlik numarası olacak ve o numara ile doğumundan ölümüne kadar takip edilebilecektir.

Sığırlar için kullanılan sarı küpelerin benzeri, bundan sonra artık KOYUN ve KEÇİLER için de kullanılacaktır.

Küpelenen ve kayıt altına alınmadan hayvanların desteklemelerden yararlanacaktır.

0-6 ay arası kuzu ve oğlaklar küpe takılacak, 6 aydan büyük hayvanlara cezai işlem (1.387 TL) uygulandıktan sonra küpe takılacak.

01 Eylül 2011'den sonra küpelenmeyen ve kayıt edilmeyen KOYUN ve KEÇİLER'in işletme dışına çıkarılması, pazara götürülmesi ve satılması kanunen yasaklanmıştır.



Hayvanlarınızın sağlığı,

gelirinizin artması ve

desteklerden yararlanmak için,

Koyun ve Keçilerinizi vebaya

(PPR) karşı aşılattırmayı ve

küpeleterek kimliklendirmeyi

unutmayın..!

Ayrıntılı Bilgi İçin

İl ve İlçe Müdürlüklerine Başvurunuz

 **0 258 212 54 80** (4 Hat)

 **0 258 212 54 87**

 <https://denizli.tarimorman.gov.tr/>

 denizli@tarimorman.gov.tr

Ürününüz Bol,
Kazancınız Bereketli Olsun...



DENİZLİ İL MÜDÜRLÜĞÜ

**KOYUN-KEÇİ
VEBASİ İLE MÜCADELE
VE KÜPELEME**



KOYUN ve KEÇİ VEBASI (PPR) HASTALIĞI

- Ölümler ile et ve süt verimindeki düşüklük nedeniyle yüksek ekonomik kayıplara yol açar.
- Sürü içinde bulaşma oranı çok yüksektir (%90).
- Hasta hayvanlarda ölüm oranı yaşa bağlı olarak %80'e varmaktadır.
- Hastalık sürülere, genellikle hastalık taşıyan fakat henüz belirtileri görülmeyen hayvanların katılmasıyla bulaşır.
- Ortak mera kullanımı nedeniyle sürüler arasında da hastalığın yayılışı son derece bulaşıcıdır.

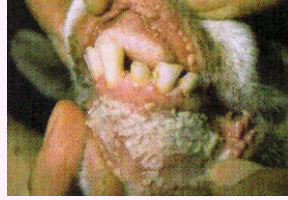

Sürüde

- Yüksek Ateş
- Göz ve vurun akıntısı
- Dişetlerinde, dudak, dil ve damaklarda yara
- Solunum güçlüğü ve öksürük
- İshal

Bu belirtiler görüldüğünde koyun ve keçi vebası ihtimali olduğu için İl/İlçe Müdürlüğü'ne başvurulması gerekir.

HASTALIĞI ÖNLEMEK VE KONTROL ETMEK İÇİN NELER YAPMALIYIZ?

HASTALIK ÇIKMADAN ÖNCE...

- Hayvanlarımıza PPR aşısını yaptıralım.
- Sürüye yeni katılan hayvanları en az 3 hafta sürüden ayrı turalım
- Ağıl girişlerinde dezenfektan bulunduralım
- Ağıllara yabancıların ve hayvan tüccarlarının tedbir almadan girmelerine izin vermeyelim,
- Sağımdan önce ellerin ve kullanılacak malzemelerin temizliğine özen gösterelim

HASTALIK ÇIKTIKTAN SONRA...

- Hasta veya hastalık şüphesi olan hayvanların derhal ayrı bir yere alalım. Şüpheli durumda İlçe Müdürlüklerine bilgi verelim.
- Yem, saman, altlık gibi malzemeleri ağıldan çıkarmayalım ve yakarak imha edelim.
- Dezenfeksiyon uygulamasına önem verelim.
- Hayvan bakıcılarının ağıla özel elbise ve çizme ile girmesini sağlayalım.
- Ağıla ve çiftliğe izinsiz hayvan ve araç girişini önleyelim.
- Hastalık sönüşüne kadar hayvan alıp satmatalım
- Çevre ağıl ve çiftlikleri ziyaret etmeyelim, ziyaretçi kabul etmeyelim.

HASTALIĞIN İLAÇLA TEDAVİSİ YOKTUR. EN ETKİN KORUMA YOLU HASTALIK GÖRÜLMEDEN AŞILANMA YAPILMASIDIR.

KOYUN ve KEÇİLERİN AŞILANMASININ FAYDALARI

Tek doz aşı ile ömür boyu koruyuculuk sağlanmaktadır.

Hastalık ve ölümler aşılama sayesinde engellendiğinden et, süt ve benzeri kayıplarınız azalacaktır.

Hastalık kontrol altına alınıp yok edilebilecektir

KİMLİKLENDİRME ve KAYIT ALTINA ALMA NEDEN GEREKLİDİR ?

Desteklemelerden yararlanmayı sağlar.
Hayvanların karışma ve çalınmasını engeller.
Nakil, satış ve kesim için zorunludur.
Hayvanların doğumundan kesimine kadar tüm hastalık, aşılama ve sahiplik durumlarının takibini sağlar.

NELERE DİKKAT ETMEK GEREKİR ?

Kulak küpeleri, il/ilçe Tarım Müdürlüğü'nün izni olmaksızın hiçbir suretle sökülemez veya değiştirilemez.

1 Eylül 2011 tarihinden itibaren "NAKİL BELGESİ"nin hayvan sahiplerince doldurulması ve sevk sırasında sevk belgesi ile birlikte bulundurulması zorunludur. Hayvan sahipleri nakil belgesi örneğini il/ilçe Müdürlüğü'nden temin edebileceklerdir.

Eğer küpeler düşer ya da kaybolursa veya üzerindeki bilgiler silinirse, 30 gün içerisinde İl/ilçe Tarım Müdürlüğü'ne bildirim yapmanız gerekmektedir, böylece küpelemenin yeniden yapılmasını sağlayabilirsiniz.

BUNDAN BAŞKA;

Yeni doğan hayvanlarınızı 6 ay içinde, işletmenize ve işletmenizden yapılan koyun ve keçi türü hayvan hareketlerini 7 gün içinde,

Ölen ve kesilen hayvanlarınızı 30 gün içerisinde, Kendinize ve işletmenize ait bilgilerdeki değişiklikleri 30 gün içinde,

İl/ilçe Tarım Müdürlüğüne bildirim yapmanız gerekmektedir.

KÜPELEME NE ŞEKİLDE YAPILACAK ?

Koyun ve keçilerin küpelenmesi işlemi, ülke genelinde Gıda ve Kontrol Genel Müdürlüğü'nün kontrolü altında yürütülecektir.